

CALLE GRANJA DE ROCAMORA

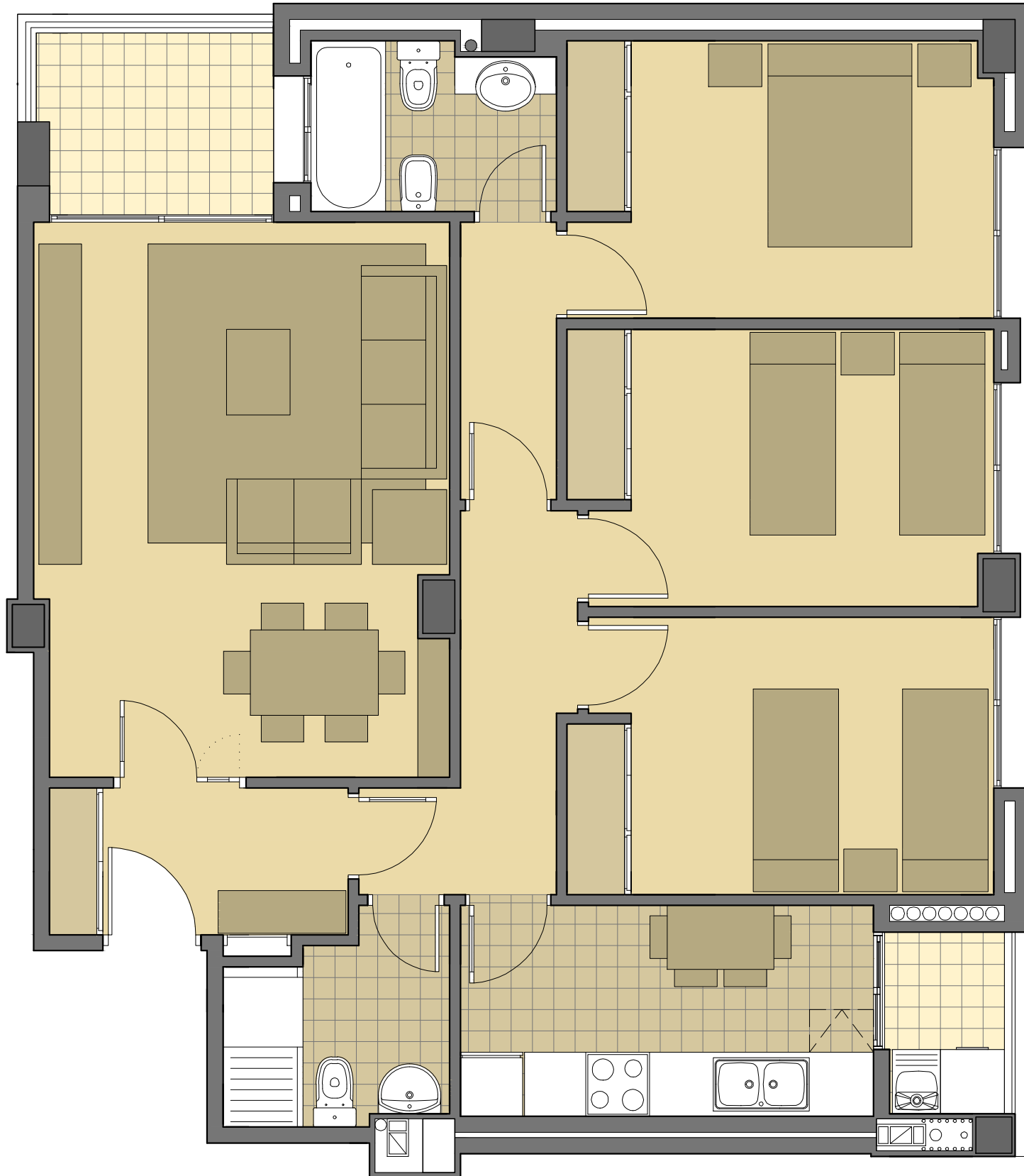

Edificio Gran Via Mar, Alicante



mare nostrum
GRUPO INMOBILIARIO

VIVIENDA 3 DORMITORIOS

superficie construida con elementos comunes *	88,54 m ²
terrazas	6,56 m ²

*La superficie de las terrazas computa al 50% en la suma de la superficie construida de la vivienda con elementos comunes

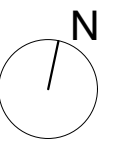

CALLE GRANJA DE ROCAMORA

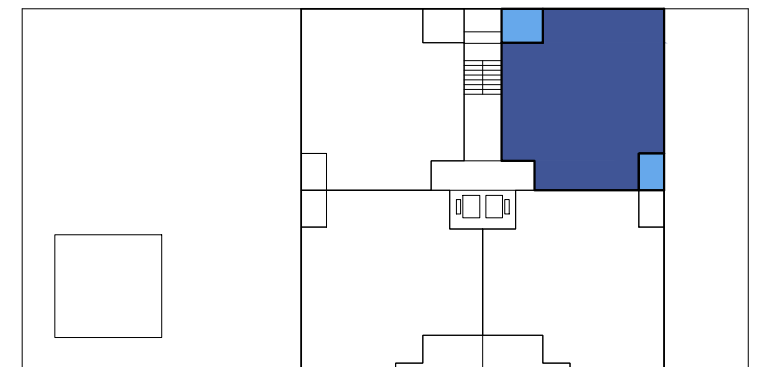

GRAN VIA DE JUAN SANCHIS CANDELA

