

CALLE GRANJA DE ROCAMORA

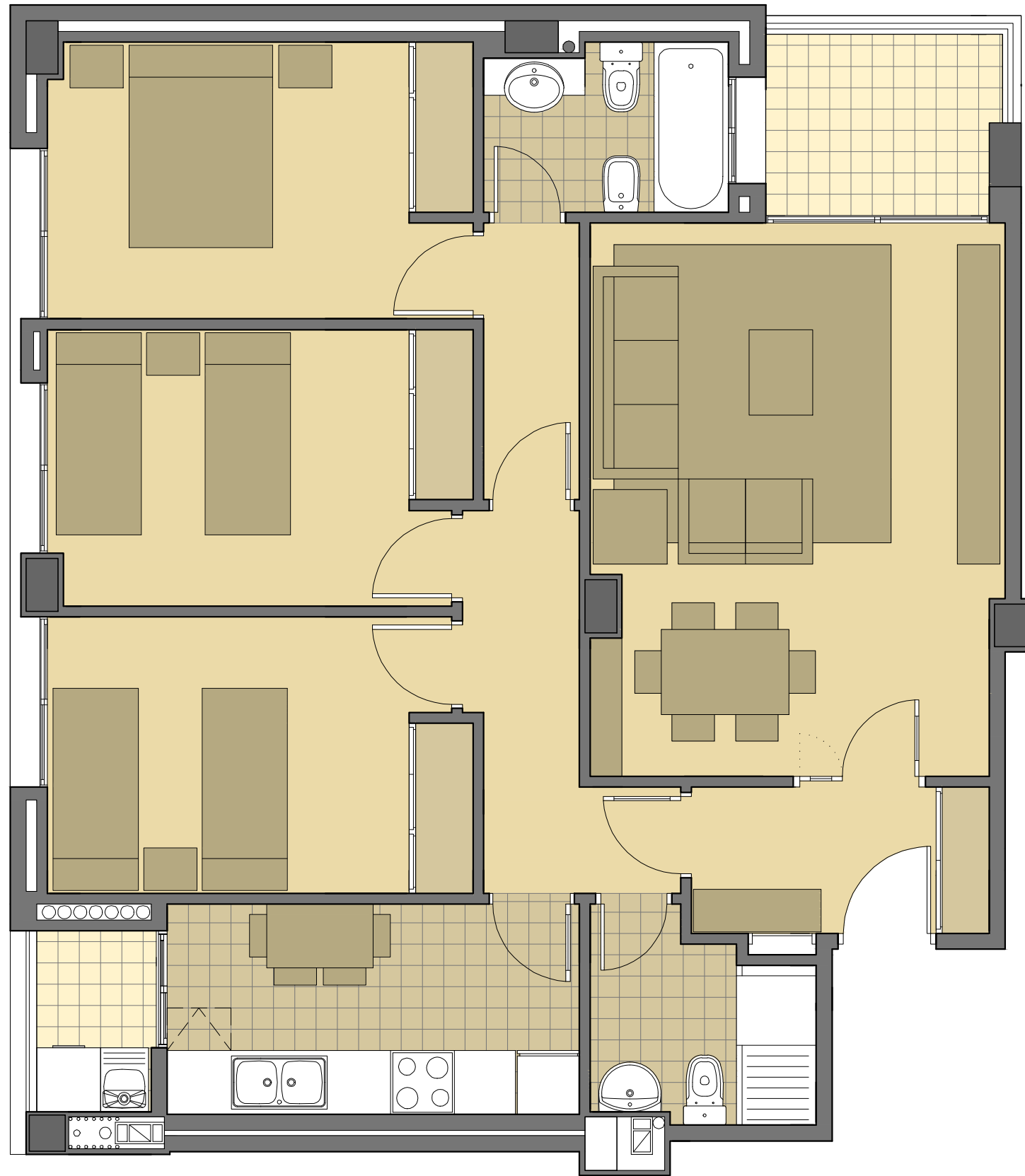

Edificio Gran Via Mar, Alicante



**mare nostrum**

GRUPO INMOBILIARIO

**VIVIENDA 3 DORMITORIOS**

superficie construida con elementos comunes *	104,74 m <sup>2</sup>
terrazas	6,15 m <sup>2</sup>

\*La superficie de las terrazas computa al 50% en la suma de la superficie construida de la vivienda con elementos comunes

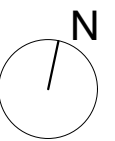

CALLE GRANJA DE ROCAMORA

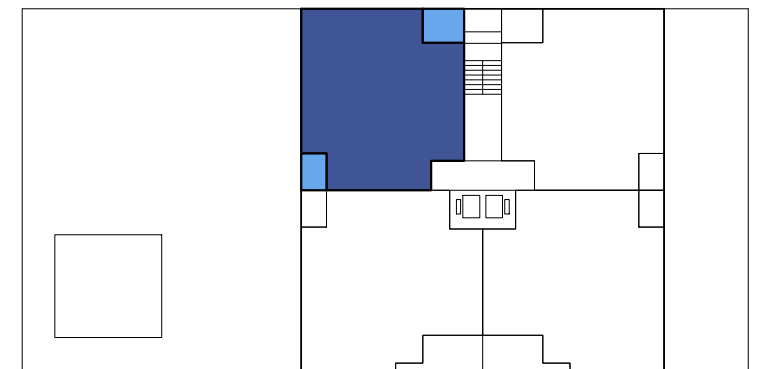

GRAN VIA DE JUAN SANCHIS CANDELA

